

Systemlösung keramischer Siebdruck: **Vertrieb**

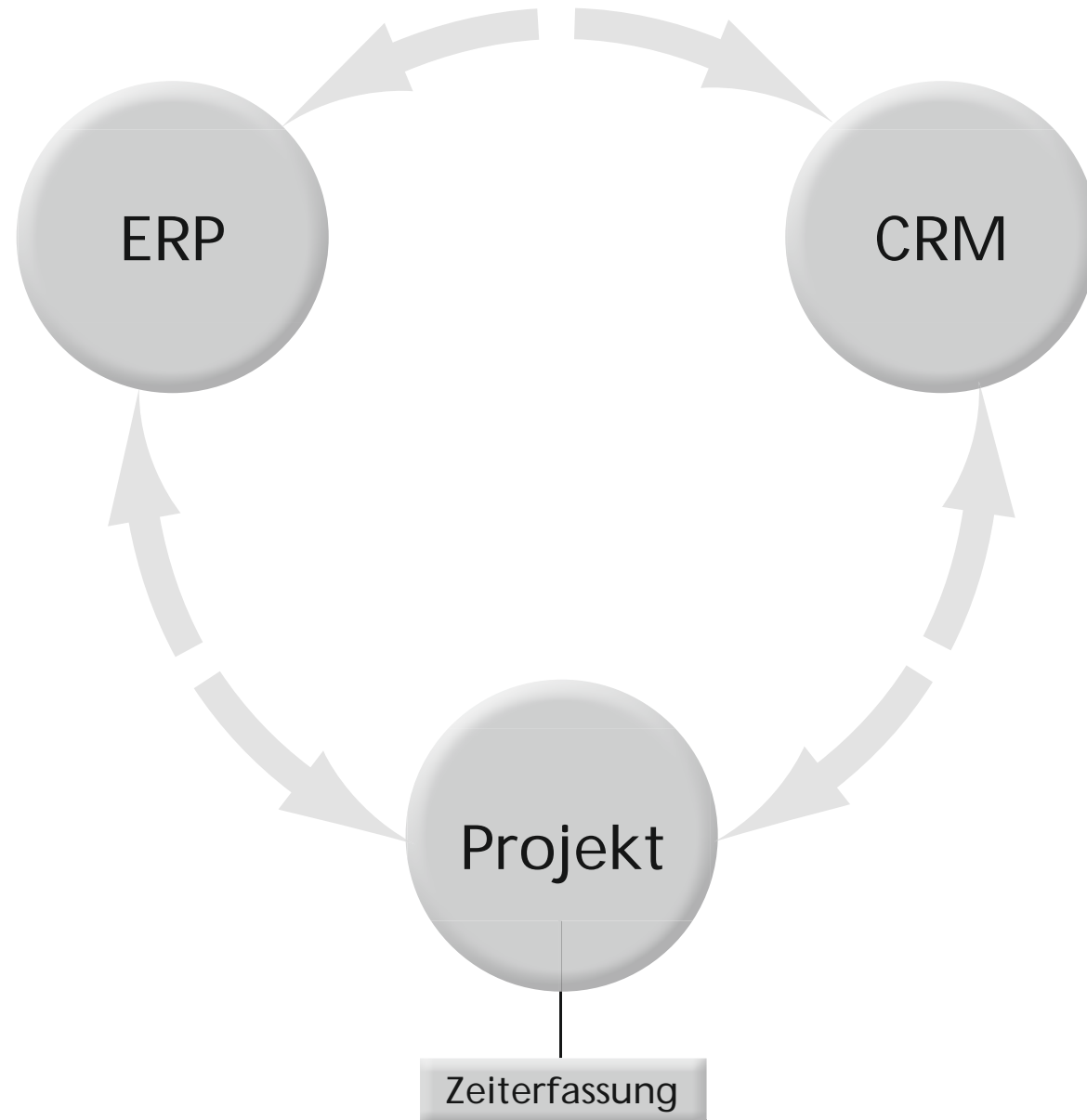

Systemlösung keramischer Siebdruck: Vertrieb



Verwaltung kaufmännischer Prozesse

ERP basic beinhaltet für unterschiedlichste Branchen alles Notwendige, um warenwirtschaftliche oder auftragsbezogene Prozesse einfach abzubilden. Vieles ist anpassbar - bis hin zu individuellen Formularsätzen.

- Artikel/Produkte
- Angebote, Lieferscheine
- Rechnungen, Gutschriften
- Seriennummern
- Auftragsbestätigungen
- Kundenstatistik / Artikelstatistik
- Offene Posten
- Mandantenfähigkeit

ERP office professional beinhaltet eine sinnvolle Modulzusammenstellung für intensives ERP: Lagerwesen, Bestellwesen, Chargen usw.

Alle Module aus ERP basic, außerdem

- Bestellwesen, Auftragsverfolgung, Mahnwesen
- Unternehmens-Controlling
- Forecast
- Lagerverwaltung
- Datev-Schnittstelle, DTA
- Betriebswirtschaftliche Auswertungen

Sp	Datum	Fälligdatum	Kunde	Brutto	Netto	Skonto	Skonto	inval DATEV	Notiz
1	201910	10.10.2019	21.11.2019	IDENTA-Ko...	100,00	80,00	19,00	0,00	
2	2	08.10.2019	20.10.2019	Rochal E...	100,00	100,00	0,00	0,00	• Sondereinträge für Dienstleistungen vor G...
3	200416	10.10.2019	20.10.2019	Unterpartn...	20,00	20,00	0,00	0,00	• in Wertp...
4	200418	10.10.2019	27.10.2019	Rochal E...	100,00	100,00	0,00	0,00	• Nettover...
5	970409	10.10.2019	27.10.2019	Rochal E...	110,00	20,00	0,00	0,00	• Aktiv Programm...
6	200414	10.10.2019	10.10.2019	inCommer...	110,00	21,00	0,00	0,00	• in Wert...
7	200419	10.10.2019	20.10.2019	Tutankamun...	60,00	11,40	0,00	0,00	• in Tutankamun...
8	200420	20.10.2019	20.10.2019	Wing 008...	40,00	7,80	0,00	0,00	• in Wertp...
9	200422	20.10.2019	08.11.2019	Heinrich	1000,00	230,48	0,00	0,00	• in Wertp...

Abb. 1

Vergrößerte Abb. auf den Folgeseiten

Systemlösung keramischer Siebdruck: Vertrieb



Kundenverwaltung

CRM basic ist der ideale Einstieg für einfaches, aber dennoch leistungsfähiges CRM

- Kunden, Lieferanten, Mitarbeiter, Kategorien
- Telefonate, Aufgaben, Notizen, Kontaktberichte
- Korrespondenz, Dokumente, Serienbriefe
- E-Mail ausgehend, E-Mail-Zuordnung
- Abgleich Microsoft® Office Outlook® u.a.
- CTI (automatische Telefonwahl)
- Benutzerrechte
- Textbausteine

CRM plus hilft vertriebs- und marketingorientierten Firmen, komplexe Vorgänge schnell und einfach abzuwickeln.

Alle Module aus CRM basic, außerdem

- Verkaufschancen, Angebote (Microsoft® Office Word)
- Kampagnen, Aktionsassistent
- Scannermodul
- Statistik und Statistikschnittstelle ERP
- Urlaubs- und Interessentenkalender
- Ticketverwaltung



Abb. 2

Vergrößerte Abb. auf den Folgeseiten

Volltextsuche in Adressen und Dokumenten über die effektive Schnellsuche, Dubletten-Assistent zur Prüfung von gleichen Adressen, automatische Telefonwahl direkt zum Ansprechpartner, Potenzialanalyse zur Kundenbewertung aufgrund von Umsätzen, Kosten und Kaufverhalten, automatisiertes Importieren von Adressen aus unterschiedlichen Quellen/Excel-Dateien, Synchronisation von Kontakten mit Microsoft Office, Tobit David, u.a.

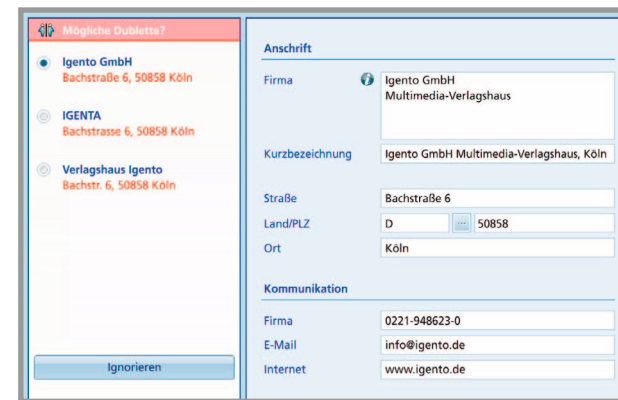

Abb. 3

Vergrößerte Abb. auf den Folgeseiten

Die Erstellung neuer oder Zuordnung vorhandener Dokumente erfolgt direkt beim Kunden oder Projekt. Adresse, Anrede und ggf. Textbausteine werden automatisch ausgefüllt. Binnen einer Minute erstellen Sie so Standardbriefe, E-Mails oder Angebote (auch als .PDF) und sparen wertvolle Zeit. Natürlich werden die Dokumente zentral gespeichert und der gesamten Firma systematisiert zugänglich gemacht. Individuelle Sicherheit von Dokumenten ist gewährleistet mittels Objektschutz.

Systemlösung keramischer Siebdruck: Vertrieb

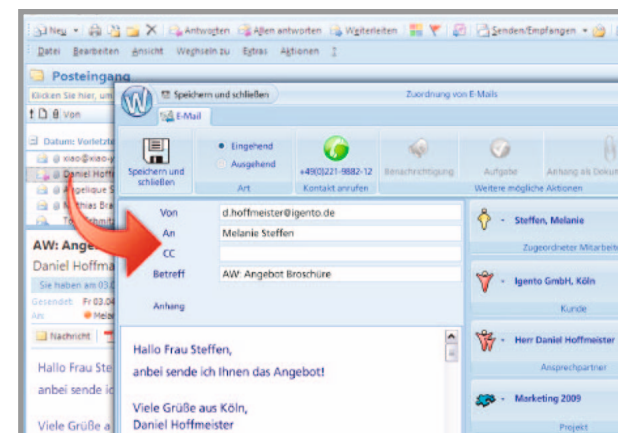

Projektverwaltung

• **PROJEKT basic** verwaltet Ihre Vorgänge, Dokumente und Kontaktdaten projektorientiert

- Verwaltung aller kommunikativen Dokumente auf Projektebene (PDF, TIFF, ...)
- Projekt-Stammdaten, Projekt-Listen
- Unterstützung von Projektverzeichnissen und -ordnern
- Zeiterfassung

PROJEKT cost als Erweiterung der ERP Versionen bietet Ressourcenplanung, Kostenträgerrechnung und die Verwaltung aller kaufmännischen Dokumente

Alle Module aus PROJEKT basic, außerdem

- Kostenträgerrechnung mit Fremd- und Eigenleistungen
- Verwaltung aller ERP-Dokumente auf Projektebene
- Kostenerfassung für Eigenleistungen in Verbindung mit der Zeiterfassung

PROJEKT resources - die Ressourcenverwaltung für Mitarbeiter, Maschinen, Räume usw

Alle Module aus PROJEKT basic, außerdem

- Ressourcenverwaltung, Meilensteine, Vorgänge, Arbeitspakete
- diverse Gantt-Übersichten



Abb. 4

Vergrößerte Abb. auf den Folgeseiten

Projektliste mit allen Feldern Ihrer Projektorganisation bis hin zu individuellen Feldern, die Sie selbst definieren. Eine grafische Übersicht zeigt die zeitliche Abfolge. Projektverantwortliche pflegen Projektdaten - Listen und Auswertungen erfolgen tatsächlich auf Knopfdruck!

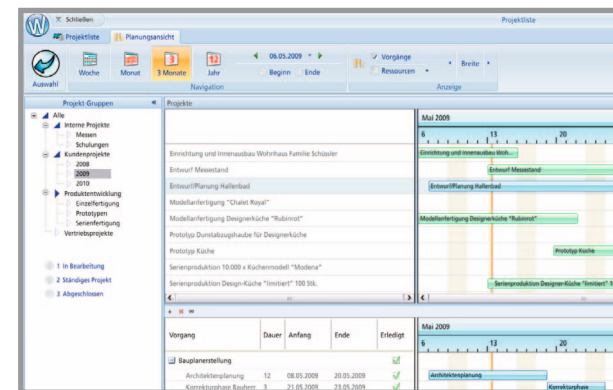

Abb. 5

Vergrößerte Abb. auf den Folgeseiten

Sowohl Human Resources als auch Räume, Geräte oder Maschinen sind ins Projektprocedere integriert. Mitarbeiterdaten sind verfügbar, Tätigkeiten werden über Artikel/ Dienstleistungen verwaltet, die Zeiterfassung schließt sich nahtlos an.

Systemlösung keramischer Siebdruck: Vertrieb

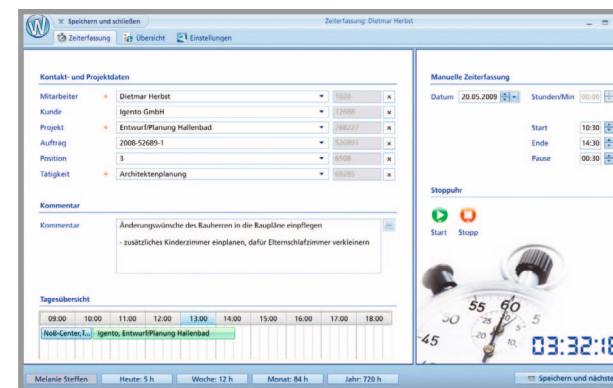
Abb. 1

The screenshot displays the Matchflow ERP software interface. The main window shows a list of invoices with columns for Nr, Datum, FälligDatum, Kunde, Brutto, Mwst, Bezahlt, Skonto, and Notiz. A summary table at the bottom provides totals for Netto, Mwst., Brutto, and other financial metrics.

Nr	Datum	FälligDatum	Kunde	Brutto	Mwst	Bezahl	Skonto	Notiz
1	289155 02.10.2009	01.11.2009	IGENTA, Köln	100,00	19,00	119,00	0,00	ir test DATEV
2	2 08.10.2009	20.10.2009	Rocholl Enterprises, Kö	1000,00	190,00	0,00	0,00	ir Stundensatz für Dienstleistungen vor O
3	280416 13.10.2009	23.10.2009	color partner GmbH, Ge	22,50	4,28	0,00	0,00	ir Verif double strike
4	280418 15.10.2009	27.10.2009	Rocholl Enterprises, Kö	100,00	19,00	0,00	0,00	ir Netviewer
5	9704455 15.10.2009	27.10.2009	Rocholl Enterprises, Kö	110,00	20,90	0,00	0,00	ir Arthrex Programmierarbeiten
6	289154 15.10.2009	15.10.2009	zzComputer Technolog	111,00	21,09	0,00	0,00	ss Artikel einzeln
7	280419 19.10.2009	29.10.2009	Truthahnkunde	60,00	11,40	0,00	0,00	ts Truthahn männlich
8	280429 26.10.2009	26.10.2009	Winzg Willi, Köln	41,67	7,92	0,00	0,00	ir, Wartungsrechnung 02.10.2009 - 01.1
9	280422 26.10.2009	05.11.2009	Moradelli	1234,00	234,46	0,00	0,00	ir Lochblech Auftrag 4711Anzahlung 50

Netto	Mwst.	Brutto	Offen	Fällig	Skonto	Mahnstufe 1	Mahnstufe 2	Mahn
11.372,93 €	2.667,74 €	14.040,67 €						

Systemlösung keramischer Siebdruck: **Vertrieb**

 **Mögliche Dublette?**

- Igento GmbH**
Bachstraße 6, 50858 Köln
- IGENTA**
Bachstrasse 6, 50858 Köln
- Verlagshaus Igento**
Bachstr. 6, 50858 Köln

Anschrift

Firma  Igento GmbH
Multimedia-Verlagshaus

Kurzbezeichnung Igento GmbH Multimedia-Verlagshaus, Köln

Straße Bachstraße 6

Land/PLZ D 50858

Ort Köln

Kommunikation

Firma 0221-948623-0

E-Mail info@igento.de

Internet www.igento.de

Abb. 2

Systemlösung keramischer Siebdruck: **Vertrieb**



Abb. 3

Systemlösung keramischer Siebdruck: Vertrieb

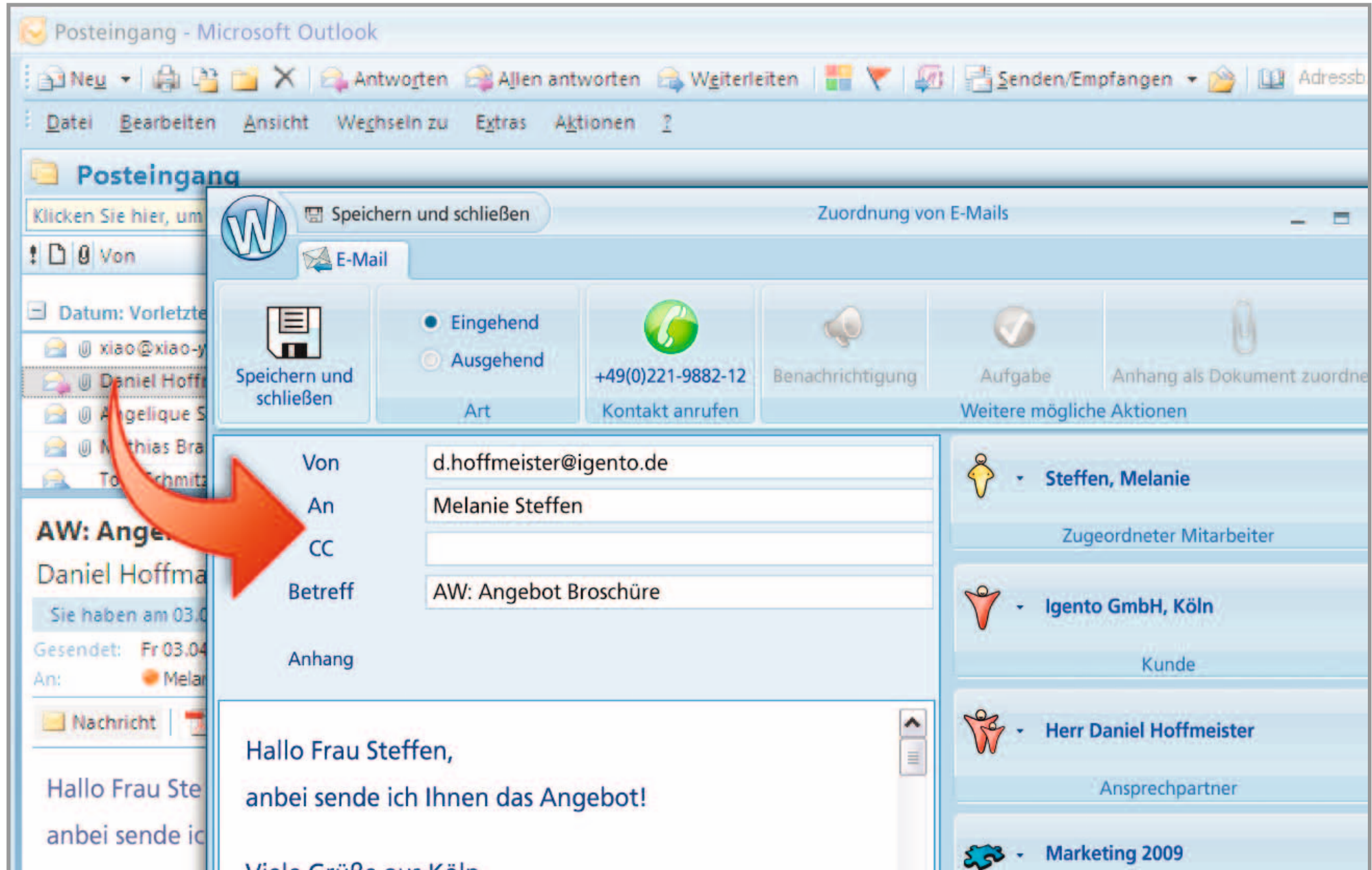

Abb. 4

Systemlösung keramischer Siebdruck: Vertrieb

Kontakt- und Projektdaten

Mitarbeiter	Dietmar Herbst	1020	x
Kunde	Igento GmbH	12688	x
Projekt	Entwurf/Planung Hallenbad	268227	x
Auftrag	2008-52689-1	526891	x
Position	3	6508	x
Tätigkeit	Architektenplanung	69285	x

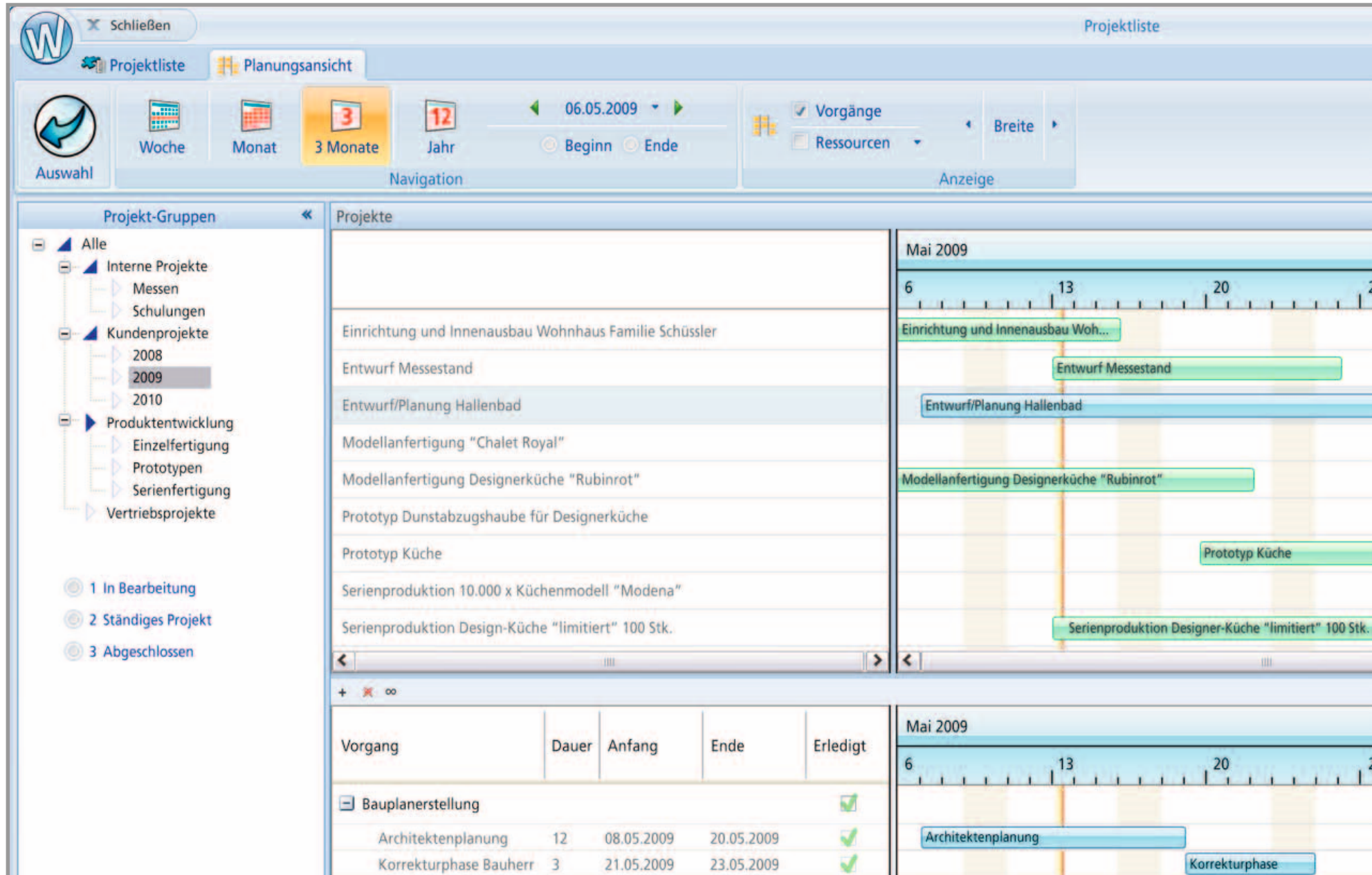
Kommentar

Kommentar: Änderungswünsche des Bauherren in die Baupläne einpflegen
- zusätzliches Kinderzimmer einplanen, dafür Elternschlafzimmer verkleinern

Tagesübersicht

09:00	10:00	11:00	12:00	13:00	14:00	15:00	16:00	17:00	18:00
NoB-Center, T...	Igento, Entwurf/Planung Hallenbad								

Manuelle Zeiterfassung

Datum: 20.05.2009 Stunden/Min: 00:00

Start: 10:30
Ende: 14:30
Pause: 00:30

Stoppuhr

Start Stopp

03:32:16

Melanie Steffen Heute: 5 h Woche: 12 h Monat: 84 h Jahr: 720 h Speichern und nächster

Abb. 5